

LOS COLEGIOS

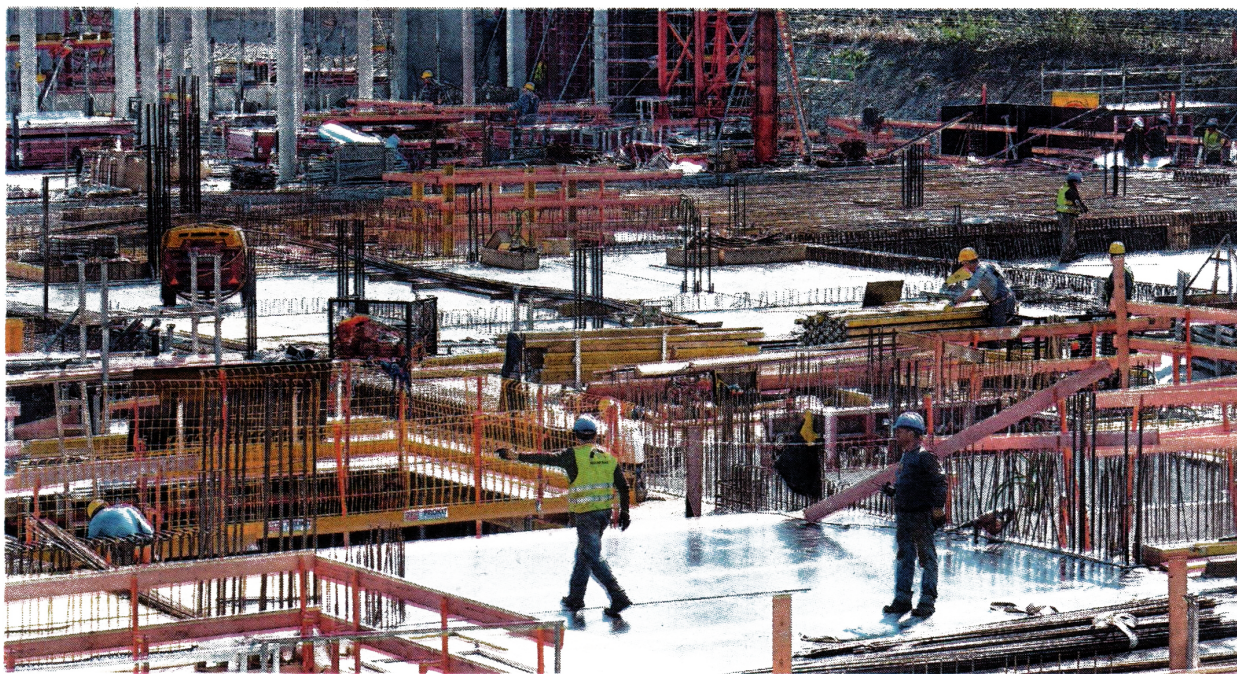

CAPBA

El colegio más grande del país

El Colegio de Arquitectos de la Provincia de Buenos Aires tiene casi 30.000 profesionales matriculados. Últimas cifras de la actividad.

Dardo Villafañe
dvillafa@clarin.com

Un conjunto de conferencias y mesastaller sirvieron de marco a la Segunda Jornada Vivienda y Ciudad, recientemente organizada por el Instituto de Investigación, Desarrollo e Innovación (I+D+i) y auspiciada por el Colegio de Arquitectos de la Provincia de Buenos Ai-

res. La reunión tuvo lugar en La Plata, sede del Colegio de Arquitectos de la Provincia de Buenos Aires (CAPBA), y es el preámbulo del Premio Estimulo 2017.

Más de cuarenta trabajos provenientes de distintos puntos de la provincia fueron objeto de debates y reflexiones en distintos talleres, que se complementaron con dos conversatorios con los arquitectos invitados Adolfo Córdova Valdivia, de Perú; y Raúl Valles, de Uruguay.

La coordinación estuvo a cargo del arquitecto Jorge Moscato.

Según la arquitecta Adela Martínez, presidenta del CAPBA, "la problemática habitacional es una de las preocupaciones centrales de nuestro colegio. Consideramos que en la actualidad, la respuesta a los sectores que más lo necesitan no está siendo abordada por el Estado de la mejor manera. En cuanto a la actividad en los últimos años, podríamos decir que las estadísticas del Distrito II marcan tendencia, ya que abarca diez municipios del Gran Buenos Aires. Comparando los primeros semestres de 2015 y 2016, la presentación de proyectos disminuyó un 32,5%, en tanto que de 2016 a 2017 se registra un aumento del 12,7%. La diferencia con 2015 es todavía muy grande".

Entre las misiones del CAPBA se cuenta el gobierno de la matrícula de los arquitectos habilitados, el contralor de la actividad profesional y el asesoramiento a los públicos en materia de arquitectura y urbanismo. El CAPBA se organiza a partir de un Consejo Superior y diez distritos que abarcan toda la provincia, cada uno con una cabecera y delegaciones, que representan 83 puntos de atención. En la actualidad hay 29.580 profesionales matriculados, de los cuales 14.541 pueden ejercer en el territorio provincial. «

PARATE. El repunte de la actividad no logra compensar la fuerte caída de 2015-2016.